

Forsa m, N. Fläts. doms. tg, Gädd. län
 Lennart Hagäsen 1974-75

EKONOMISK KARTA ÖVER SVERIGE

GÄVLEBORGS LÄN

9 c HEDSTA
 NORRA HALSINGLANDS D.A

15 H HUDIKSVALL 8 c FRÄNO

ORTNAMNS
 ARKIVET
 UPPSALA

35 35: 28

Teckenförklaring
 Karttecken

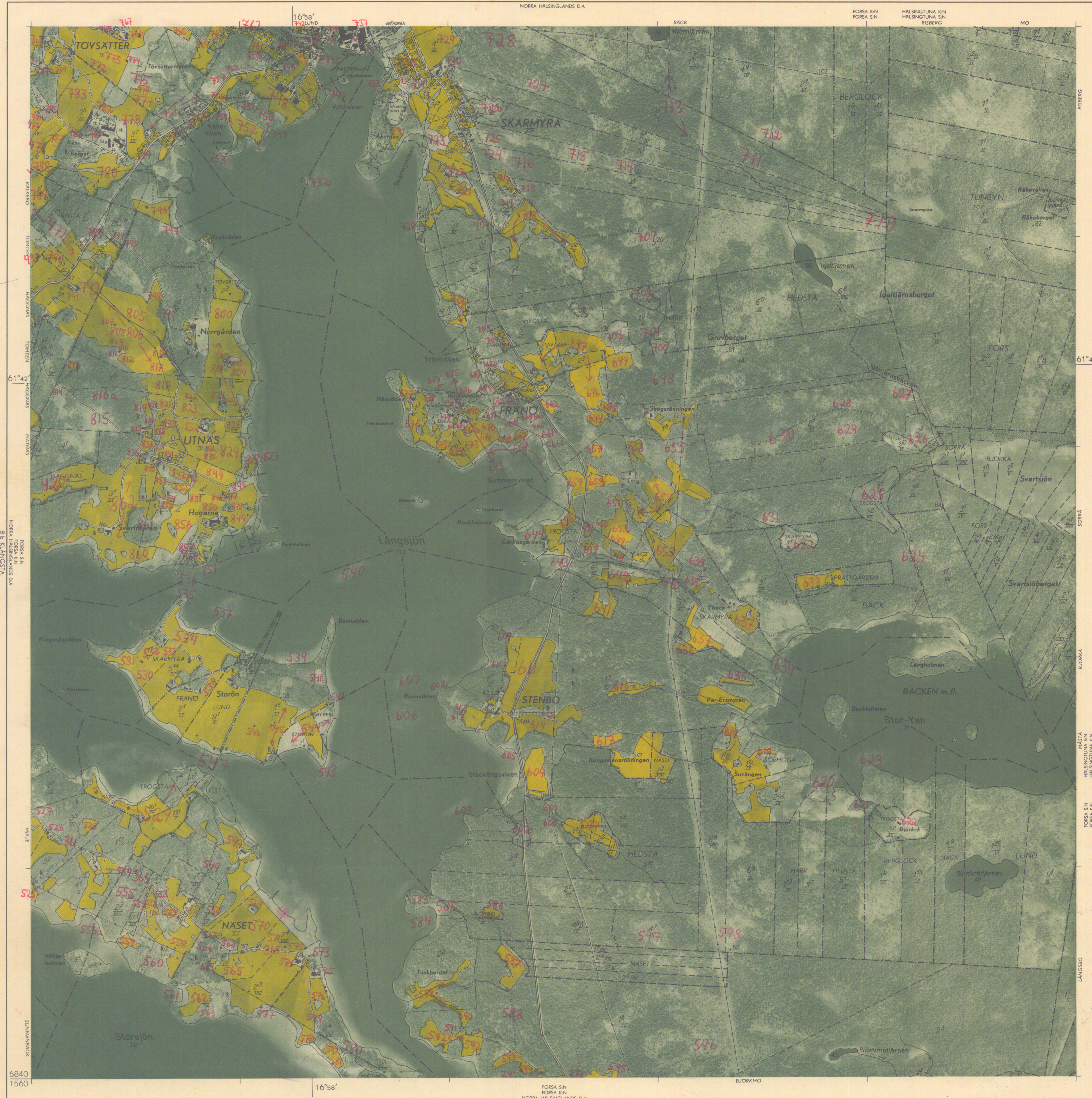

Rr 00
 + + + + + Riksgräns med riksröse
 + + + + + Länsgrens
 - - - - - Gräns för domsaga och stad med egen jurisdiktion
 - - - - - Gräns för stad under landsrätt, köping eller annan kommun
 - - - - - Gräns för jordregistersocken (även gräns för område med fastighetsregister såsom för stad)
 - - - - - Gräns för by, hemman eller jordregisterenhet med särskilt namn
 - - - - - Gräns för fastighet, även samskapsfastighet
 Anm. Avbruten gräns i vatten anger, att gränsen ej är fastställd
 - - - - - Gräns för nationalpark, friluftsområde m.m.

==== Allmän väg, körbanan minst 6 meter
 4,5-6 ..
 mindre än 4,5 meter
 --- Enskild bättre körväg, körbanan minst 2,5 meter
 --- Enskild sämre körväg, körbanan dock beredd
 Sämr brukningsväg
 Anlagd cykelstig
 Gångstig
 --- Järnväg, normalspår; elektrifierad
 --- Järnväg, smalspår
 --- Förets- (industri-) bana
 --- Väg över järnväg
 .. under ..
 --- Korsning i plan
 --- Tunnel
 --- Flottbro
 --- Rörlig bro
 --- Spång
 --- Färja
 --- Kanal med sluss
 --- Vattenfall
 --- Fors
 --- Strömriktning
 --- Bäck

Grund i vattenytan
 --- Flottningsränna
 --- Linbana
 --- Hamn
 --- Lastageplats
 --- Fyr
 --- Sjömrärke (stängmrärke, båk, kummet)
 --- Större kyrka (verkliga formen)
 --- Mindre kyrka eller kapell
 --- Ödekyrka
 --- Boningshus
 --- Hus, ej avsett till boningshus
 --- Kraftledning med transformator
 --- Gruva
 --- Vattenkvarn
 --- Väderkvarn
 --- Säg
 --- Större brädgård, virkesupplag
 --- Fridlyst botaniskt naturminne
 --- .. geologiskt ..
 --- Kulturhistoriskt märkligt byggnad
 --- Milstolpe eller minnessten
 --- Fasta fornlämnningar: enstaka och flera
 --- Begravningsplats
 --- Trädgård
 --- Park med parkvägar
 --- Allé
 --- Åker och tomt
 --- Betesmark som varit åker

Stilar m.m.
 NAMN till vilket jordregisternummer hänför sig
 Namn }
 12 } Jordregisternummer
 12A } beteckna samskapsfastigheter av registerenheten 1
 12B }
 12C } beteckna samskapsfastigheter av område, gemensamt för 1- och 12, eller avdelningar som ej hävdas enligt fastställd karta
 12D }
 12E } betecknar fastighet, vilken icke kunnat redovisas med särskilda gränser
 12F } Romersk siffra under namn el. fastighetsbeteckning anger antalet på kartan redovisade områden för enheten
 a } betecknar agglomeration el. anhopning av icke redovisningsbara fastigheter
 d } betecknar sådant delat (skiftat) område, där skiftena av utrymme- el. andra skäl ej kunnat redovisas
 s } betecknar samfällt el. oskiftat område
 Bv } Banvaktshus
 Po } Postanstalt
 Te } Telefon- el. telegrafstation

Bladindelning

Geografiska längden är räknad från Greenwich
 Kartbildens yta motsvarar på marken 2499,76 hektar

- △ 00.0 Triangelpunkt (trigonometriskt höjdbestämt)
- 00.00 Avvägd, markerad höjdpunkt (fixpunkt)
- 00.0 " " omarkerad " " "
- 00.0 " " vattenyta
- 00.0 Höjdpunkt, bestämt med barometer el. stereoinstrument
- 00.0 Vattenyta, " " "
- Höjden angiven i meter över havet

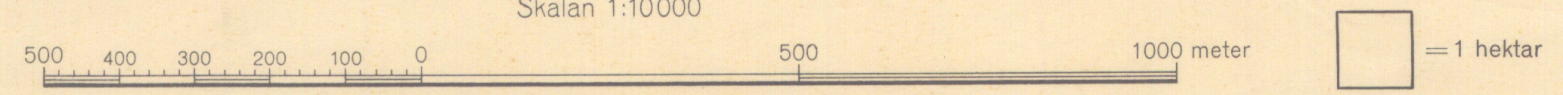

Skalan 1:10000
 TRYCKT AV GENERALSTABENS LITOGRAFISKA ANSTALT, STOCKHOLM 1959

RIKETS ALLMÄNNA KARTVERK
 Flytfotograferingen verkställd 1952
 Kartläggningen slutförd 1956

Enligt avtal med Rikets allmänna kartverk innehas förlagsrätten till denna karta av Generalstabens litografiska anstalt

